



Bent u er klaar voor?

CSRD en duurzaamheidsrapportage voor bedrijven





De Europese Unie heeft de Corporate Sustainability Reporting Directive (CSRD) ingevoerd. Met als doel de transparantie over duurzaamheidsinspanningen van organisaties te vergroten en de kwaliteit van de rapportages over duurzaamheid te verbeteren. De richtlijn verplicht Europese ondernemingen om gedetailleerde informatie te verstrekken over milieu, maatschappij en bestuur. De verplichting gaat in vanaf boekjaren die starten op of na 1 januari 2024.

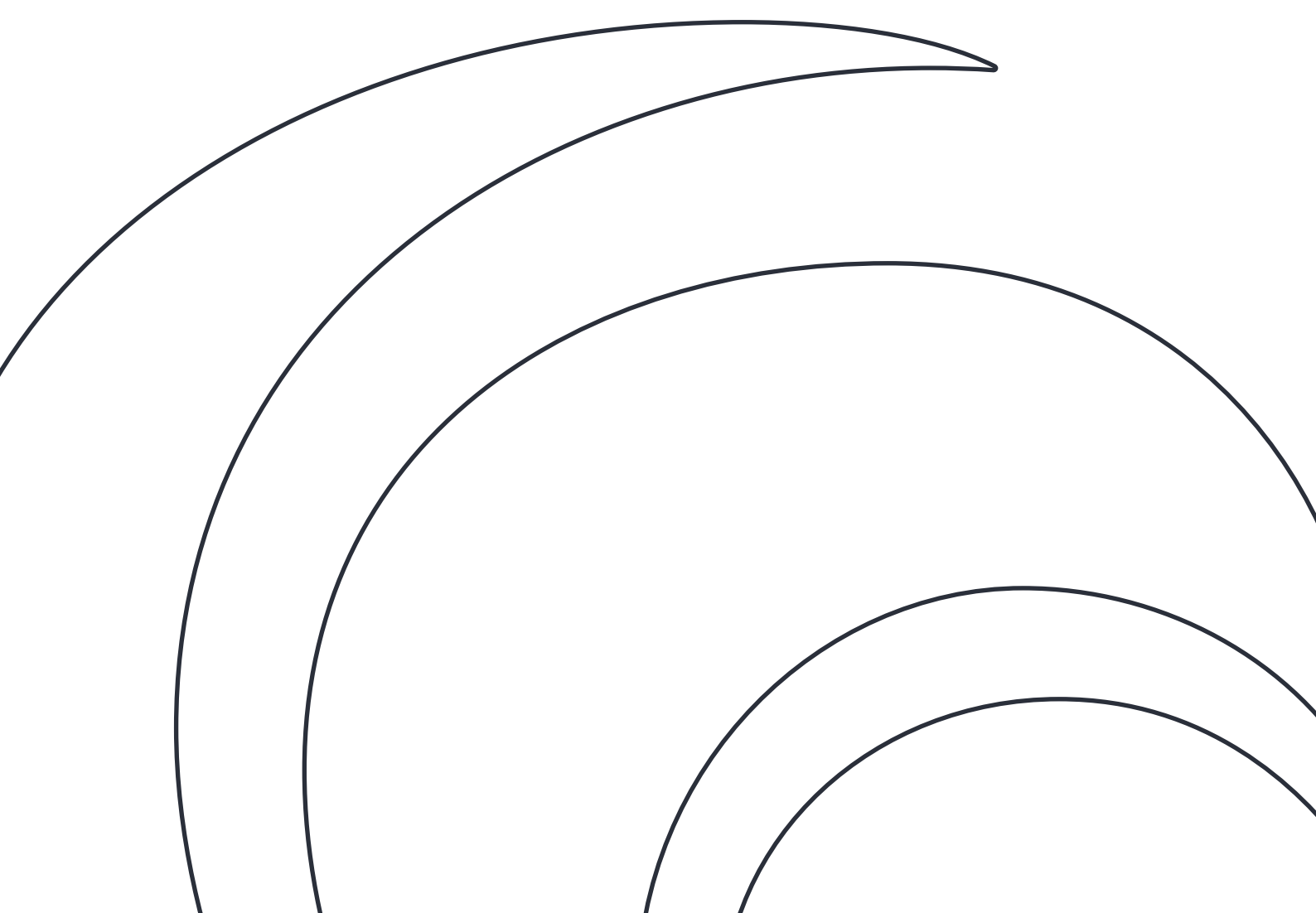



Inhoud

**Wat is de
CSRD?**

**Hoe ziet de
CSRD tijdlijn
eruit?**

**Voor welke
bedrijven
geldt de
CSRD?**

**Wat staat
er in het
duurzaamheids-
rapport?**

**Hoe bereidt
u zich voor
op de CSRD?**

**Hoe kunnen
wij uw duurzame
ambities
versnellen?**



Wat is de CSRD?

De **Corporate Sustainability Reporting Directive (CSRD)** is de Europese richtlijn voor duurzaamheidsrapportage door ondernemingen. Deze richtlijn verplicht middelgrote en grote bedrijven om duurzaamheidsrapportages te publiceren met daarin financiële gegevens en informatie over ESG (milieu, maatschappij en bestuur).

Doelstellingen van de richtlijn

- Een structurerend kader van eisen opzetten voor duurzaamheidsrapportage in alle landen van de EU.
- Het mogelijk maken om bedrijven beter te kunnen vergelijken door transparantie over duurzaamheidsinspanningen te vergroten.
- Het concept van 'dubbele materialiteit' integreren.

Focus op dubbele materialiteit

Met de CSRD moeten Europese bedrijven de analyse van dubbele materialiteit integreren:

- De financiële materialiteit: de risico's en kansen van de omgeving (in economische, maatschappelijke of natuurlijke zin) voor de onderneming.
- De impactmaterialiteit: de positieve of negatieve impact van de bedrijfsactiviteiten op de omgeving (in economische, maatschappelijke of natuurlijke zin).





Hoe ziet de CSRD tijdlijn eruit?

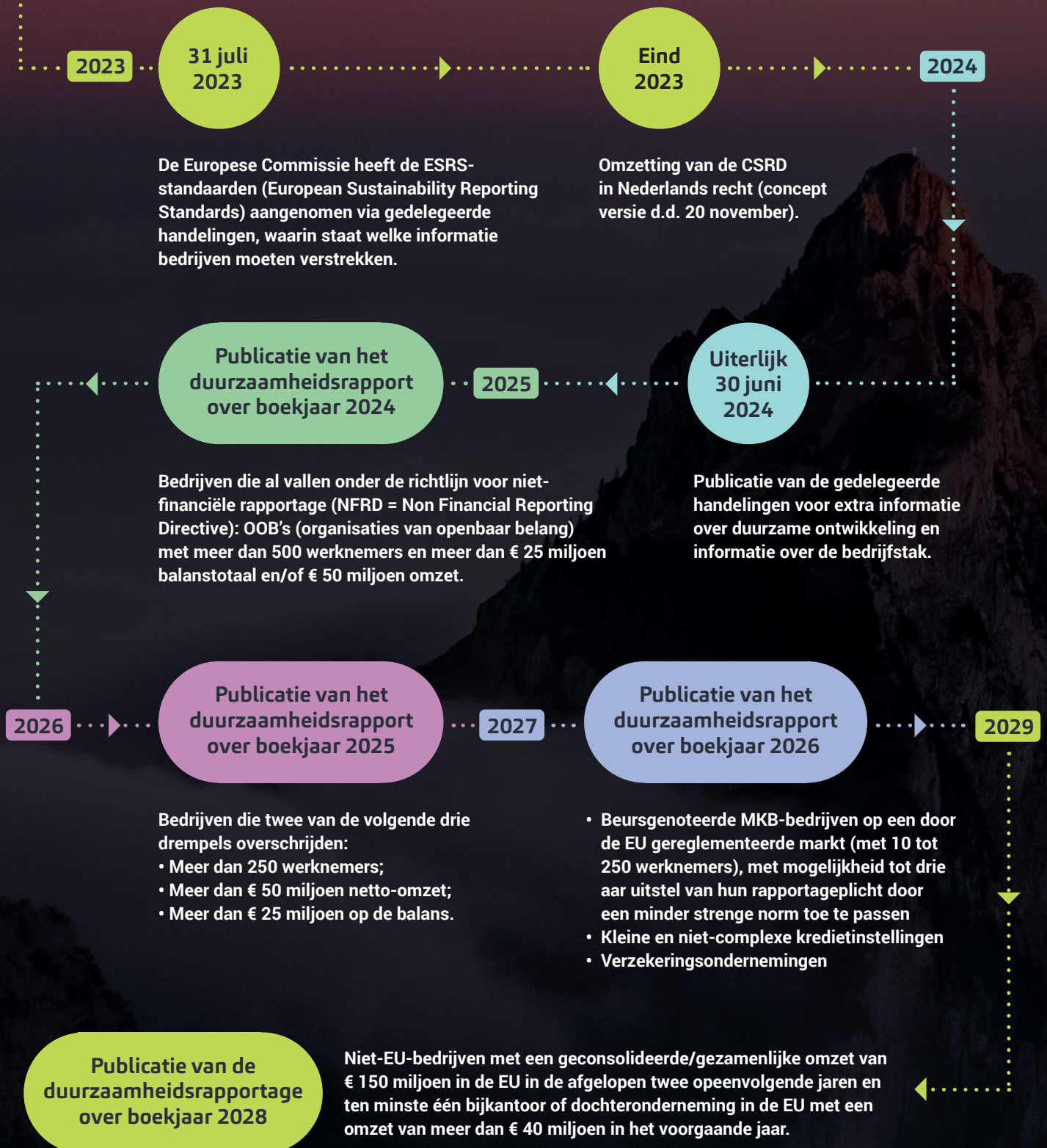



Voor welke bedrijven geldt de CSRD?

CSRD-rapportages zijn verplicht voor alle grote bedrijven die gevestigd zijn of een vestiging hebben op Europees grondgebied en die voldoen aan twee van de drie onderstaande criteria (ongeacht rechtsvorm) en alle dochterondernemingen die deze drempels overschrijden:

Netto-omzet
meer dan
€ 50 mln.

Balanstotaal
meer dan
€ 25 mln.

Aantal
werknemers
meer dan
250

Alle beursgenoteerde bedrijven in de EU die twee van de volgende drie drempels overschrijden:

Netto-omzet
meer dan
€ 700.000

Balanstotaal
meer dan
€ 350.000

Aantal
werknemers
meer dan
10

Wanneer de rapportageverplichting ingaat verschilt per onderneming.
Zie daarvoor de [tijdlijn](#) op de vorige pagina.



Wat staat er in het duurzaamheidsrapport?

ESG:

Environment (Milieu),
Social (Maatschappij) &
Governance (Bestuur)

Het duurzaamheidsrapport omvat drie onderwerpen.
Deze drie onderwerpen zijn weer onderverdeeld in thema's
en subthema's:

Environmental (Milieu)

- Raw material sourcing
- Biodiversity & land use
- Air, soil & water pollution
- GHG emissions
- Renewable resources
- Climate change
- Water stress
- Hazardous waste

Social (Maatschappij)

- Employee engagement
- Responsible supply chain
- Health & safety
- Privacy & data security
- Labor standards

Governance (Bestuur)

- Sustainable product innovation
- Ethics & business conduct
- Diversity & inclusion
- Tax
- Executive remuneration
- Transparency
- Board structure
- Cyber security





Vier dimensies van rapportage



Hoe is de bestuurlijke organisatie op het gebied van duurzaamheid geregeld?



Hoe is duurzaamheid verankerd in het businessmodel en de algehele bedrijfsstrategie van de onderneming?



Hoe beheerst de onderneming de impact, risico's en kansen?



Hoe geeft de onderneming invulling aan de gestelde doelen en wordt de voortgang daarop gemonitord?

Drie informatieniveaus

Om de duurzaamheidsrapportages te harmoniseren en te kunnen vergelijken, introduceert de CSRD drie informatieniveaus:

Informatie voor alle sectoren

Gemeenschappelijke informatie binnen een sector

Bedrijfsspecifieke informatie



Hoe bereidt u zich voor op de CSRD?

De basis

- Raak vertrouwd met de vereisten van de CSRD.
- Lees de voorstellen voor Europese standaarden voor het duurzaamheidsrapport (ESRS) die in 2023 door de Europese Commissie zijn goedgekeurd.
- Maak een overzicht van de inspanningen en veranderingen die nodig zijn om aan de CSRD te voldoen.
- Stel een actieplan op om ervoor te zorgen dat u aan de regels voldoet.

In 2024

Als u in een betrokken sector actief bent: kennismaken van de eerste tien sectorspecifieke ESRS-standaarden die 2024 worden gepubliceerd.

In 2025

- Publicatie van het duurzaamheidsrapport van beursgenoteerde bedrijven voor het boekjaar 2024.
- Als u in een betrokken sector actief bent: begin met het verzamelen van de informatie die nodig is om de ESRS-standaarden voor uw sector op te nemen.
- Anticipeer op de audit en bepaal welke instantie uw duurzaamheidsrapport gaat controleren.



Hoe kunnen wij uw duurzame ambities versnellen?

Aan de hand van de acht stappen uit het ESG-raamwerk, verspreid over vier fases, werken we toe naar een geïntegreerde strategie en uw duurzaamheidsrapportage.

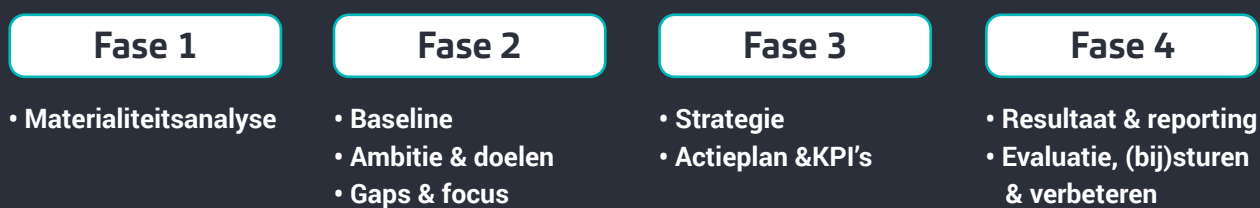

Verder ondersteunt Baker Tilly in:

- Het uitvoeren van een stakeholdersvalidatie aan de hand van de materialiteitsmatrix.
- Het opleiden van uw team over de vereisten van de CSRD.
- Het bijhouden van de regelgeving rondom de ontwikkelingen in de ESRS-standaarden.
- Het diagnosticeren van de bestaande situatie om de inspanningen en veranderingen te meten die nodig zijn om aan de CSRD te voldoen.

